Информация о материально-техническом обеспечении предоставления услуг организацией культуры Автономное учреждение «Поваровский культурный центр»

В оперативном управлении Автономного учреждения «Поваровский культурный центр» находится **Здание Дома культуры «Геофизик»**

Общая площадь здания Дома культуры составляет 2398,5 кв.м, число помещений –53. Из них для досуговой деятельности используется 8 помещений, площадью 1029,3 кв.м., этажность – 2 этажа (2-ой недостроен), год постройки – 1970 г.В 2008 году к одноэтажному зданию ДК «Геофизик» начали пристраивать второй этаж. Стройка остановилась на этапе возведения кровли и стропил. В таком же состоянии данная конструкция пребывает и сегодня.

Здание оборудовано системами водо-, тепло-, энергоснабжения и канализации; оснащено телефонной связью и выходом в информационно-коммуникационную сеть Интернет, wi-fi.

Здание оборудовано автоматической системой пожарной сигнализации, обслуживается охранной организацией. Прилегающая к учреждению

территория частично асфальтирована и озеленена. На здании имеются вывески с указанием наименования учреждения на русском языке и режима работы, в том числе со шрифтом брайля.

Учреждение осуществляет деятельность по оказанию услуг гражданам всех возрастов, в том числе детям дошкольного возраста. В вестибюле учреждения расположены информационные стенды, содержащие информацию о клубных формированиях Дома культуры. У дежурного администратора можно ознакомиться с порядком и условиями оказания услуг; их перечнем; тарифами на услуги, в том числе для льготных категорий посетителей, а также нормативно-правовыми документами, регламентирующими деятельность учреждения. Также имеется книга отзывов. На стойке дежурного администратора и в помещении детской библиотеки на 2 этаже есть аптечки. На стойке дежурного администратора также находится кассовый аппарат для приема оплаты за услуги учреждения.

В вестибюле установлен кулер с бесплатной питьевой водой, вендинговый аппарат (чай, кофе), есть возможность подключения к электросети. Установлена детская игровая площадка, организован пункт буккроссинга. В раздевалке установлен пеленальный столик.

Помещение вестибюля

На цокольном этаже здания расположен технический подвал и помещения спортивного клуба «Граски», который находится в ведомстве АУ «Поварово спорт плюс». На протяжении 25 лет здесь обучают дзюдо, спортивной аэробике и армспорту, работает тренажерный зал.

Цокольный этаж. Клуб «Граски»

Второй этаж не достроен, но в его отапливаемой части находятся 3 технических помещения.

На первом этаже расположены вестибюль, зрительный зал на 270 мест, танцевальный зал, офортная мастерская, помещение детского досугового центра, гримерные комнаты, костюмерная; два учебных класса, в которых собираются участники ансамбля народной песни «Ивушки», проходят занятия по изобразительному искусству и вокалу, декоративно-прикладному творчеству и занятия детской столярной школы. Также на 1 этаже здания расположены помещения Поваровской городской библиотеки с летней верандой и детского отделения Поваровской городской общедоступной библиотеки.

<u>Зрительный зал</u>

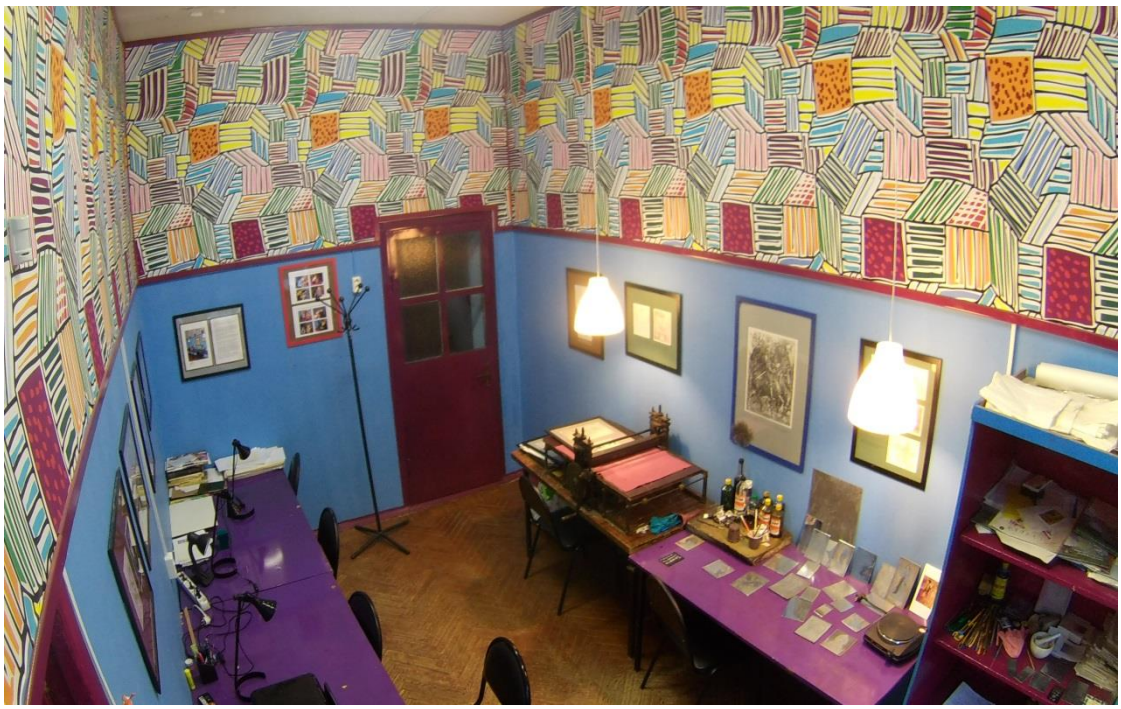

Офортная мастерская

Учебный класс 1

Учебный класс 2

Танцевальный зал

Помещение и веранда библиотеки для взрослого населения

Библиотека оборудована современными компьютерами с бесплатным доступом в интернет и бесплатным Wi-Fi. Повсюду расположены розетки для бесплатного подключения и подзарядки гаджетов и ноутбуков. Внедрены электронные читательские билеты, на компьютер администратора установлена программа учета движения библиотечного фонда 1С-

Библиотека. В помещении библиотеки оборудованы отдельный санузел и подсобное помещение. В 2014 году была открыта летняя читальная веранда. На базе библиотеки в 2019 году был открыт компьютерный класс, где проходят компьютерные курсы для пожилых людей.

Компьютерный класс

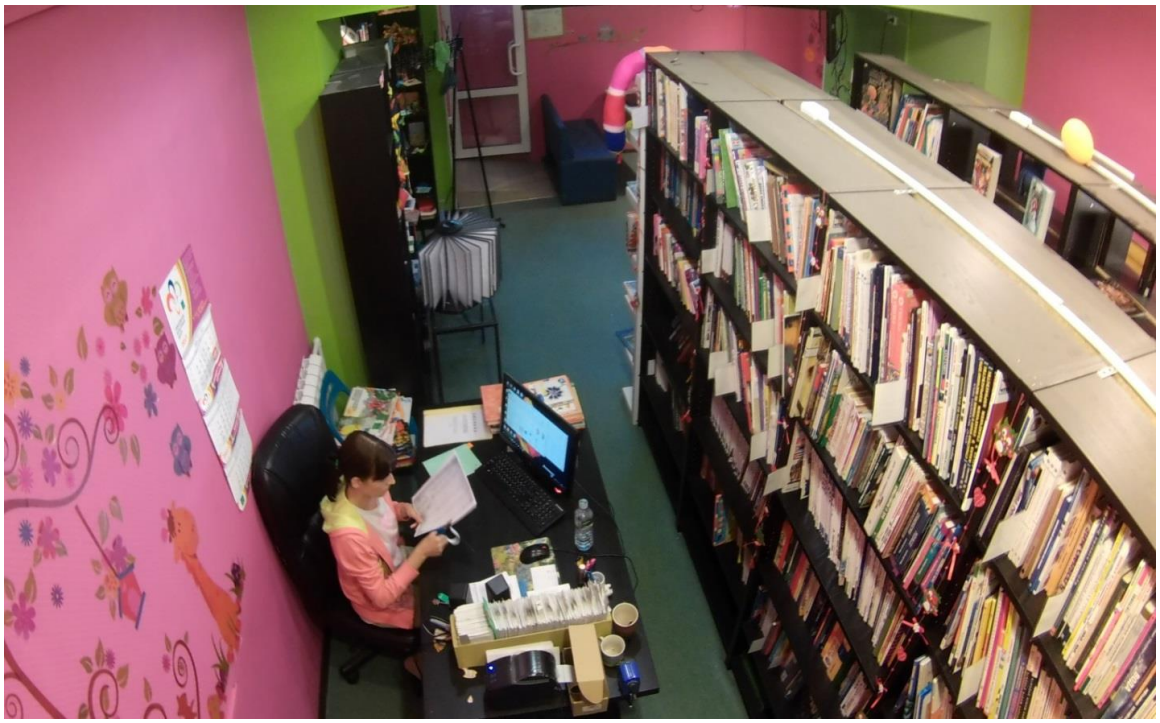

Помещение детского отделения Поваровской городской общедоступной библиотеки

В библиотеке есть диваны для посетителей, туалет, кулер с питьевой водой, ноутбук, WI-FI. Организован электронный учет и внедрен электронный читательский билет.

За последние несколько лет в Доме культуры Геофизик был выполнен значительный объем ремонтных работ: замена входной двери; установка системы видеонаблюдения, счетчика тепловой энергии, пожарной и охранной сигнализации; утепление стены вестибюля; замена окон в танцевальном зале и учебных классах; в зрительном зале - зашивка и утепление окон, ремонт покрытия сцены, ремонт стен; одно из технических помещений отремонтировано и переоборудовано в офортную мастерскую; помещение гаража, использовавшееся для хранения строительных материалов и декораций полностью перестроено, отремонтировано и оборудовано для размещения дополнительного помещения детской библиотеки; помещение библиотеки для взрослой библиотеки также полностью отремонтировано и построена летняя веранда; в танцевальном зале – ремонт стен, установка зеркал; в помещении учебного класса 1– ремонт стен; в учебном классе 2 – ремонт стен; в помещении детского досугового центра – ремонт стен; в вестибюле - обшивка гипсокартоном, устройство ниш, штукатурка, покраска, замена электропроводки и осветительных приборов, декорирование стен. Проведены работы по ремонту стен в коридоре перед санузлом и перед гримерными комнатами (демонтаж пластиковых панелей, обшивка гипсокартоном, с дальнейшей шпаклевкой и покраской), проведен частичный косметический ремонт помещений цокольного этажа, занимаемых спортивным клубом Граски, помещение звукозаписывающей студии. Так же одно из технических помещений было переоборудовано под туалетную комнату для людей с ограниченными возможностями здоровья.

Требуется: косметический ремонт помещения для выставочного зала, ремонт водосточной системы на кровле здания.